

BASES

CULT-RURAL LANZADERA DE ARTISTAS JÓVENES DE LA SIERRA NORTE 2022

La I edición de “**Cult-rural**” Lanzadera de Artistas Jóvenes de la Sierra Norte de Madrid se celebrará del **12 de abril al 15 de mayo** de 2022. Podrán presentarse personas entre 14 y 30 años que residan o sean naturales de alguno de los 42 municipios de la comarca Sierra Norte de Madrid.

Las modalidades de esta edición son música, baile, pintura o dibujo, poesía y fotografía.

Cult-rural pretende promocionar y difundir el arte joven de la Sierra Norte de Madrid, prestando especial atención a la participación de la población más joven, fomentando la democratización de la cultura y la perspectiva de género.

Se seleccionarán cinco finalistas en cada una de las modalidades a concurso de los cuales solo habrá un ganador o ganadora definitivo de cada modalidad.

¿Cómo me presento?

Cada participante deberá presentar sus trabajos atendiendo a los siguientes criterios en función de la modalidad elegida:

MÚSICA: Manda un máximo de **dos temas musicales** en formato MP3 que deberán ser necesariamente originales al correo electrónico: lanzaderacult.rural@gmail.com

BAILE: Manda **el link de un vídeo de tu coreografía con la temática libre** colgado en alguna plataforma o canal de internet al correo electrónico: lanzaderacult.rural@gmail.com

POESÍA: Manda un máximo de **100 versos** (o 100 líneas en el caso de tratarse de prosa poética) de tu trabajo en formato word al correo electrónico: lanzaderacult.rural@gmail.com

PINTURA o DIBUJO: Manda un máximo de **1 dibujo o pintura** escaneado o fotografiado con el móvil al correo electrónico: lanzaderacult.rural@gmail.com

FOTOGRAFÍA: Manda un máximo de **3 fotografías** de temática libre, en formato JPG a 300 ppp como mínimo, con un tamaño entre 3 y 6 MB al correo: lanzaderacult.rural@gmail.com



Dirección General de Integración
CONSEJERÍA DE FAMILIA,
JUVENTUD Y POLÍTICA SOCIAL



Ayuntamiento de
El Berrueco



Todos los trabajos se enviarán al correo electrónico: lanzaderacult.rural@gmail.com
En el asunto del correo se especificará la modalidad a la que concursas y en el cuerpo del mail:

- Nombre artístico
- Edad/edades del/los la/las integrantes
- Municipio
- Apellidos y nombre del/los/la/las integrantes
- Teléfono de contacto
- Dirección de correo electrónico
- Redes sociales

Premios

Música

- Trofeo para el ganador o ganadora del concurso.
- Participación en el **Catálogo Promocional impreso** de artistas ganadores y ganadoras de la I Edición de “Cult-rural” Lanzadera de Artistas Jóvenes de la Sierra Norte de Madrid.
- Actuación en el I Encuentro **“Cult-rural” Lanzadera de Artistas Jóvenes de la Sierra Norte de Madrid** el próximo 27 de mayo en El Berrueco.

Baile

- **Trofeo** para el ganador o ganadora del concurso.
- Participación en el **Catálogo Promocional impreso** de artistas ganadores y ganadoras de la I Edición de “Cult-rural” Lanzadera de Artistas Jóvenes de la Sierra Norte de Madrid.
- **Actuación** en el I Encuentro “Cult-rural” Lanzadera de Artistas Jóvenes de la Sierra Norte de Madrid el próximo 27 de mayo en El Berrueco.

Poesía

- **Trofeo** para el ganador o ganadora del concurso.
- Participación en el **Catálogo Promocional impreso** de artistas ganadores y ganadoras de la I Edición de “Cult-rural” Lanzadera de Artistas Jóvenes de la Sierra Norte de Madrid.
- **Exposición de obra** en el I Encuentro “Cult-rural” Lanzadera de Artistas Jóvenes de la Sierra Norte de Madrid el próximo 27 de mayo en El Berrueco.



Dirección General de Integración
CONSEJERÍA DE FAMILIA,
JUVENTUD Y POLÍTICA SOCIAL



Ayuntamiento de
El Berrueco



Fotografía

- **Trofeo** para el ganador o ganadora del concurso.
- Participación en el **Catálogo Promocional impreso** de artistas ganadores y ganadoras de la I Edición de “Cult-rural” Lanzadera de Artistas Jóvenes de la Sierra Norte de Madrid.
- **Exposición de obra** en el I Encuentro “Cult-rural” Lanzadera de Artistas Jóvenes de la Sierra Norte de Madrid el próximo 27 de mayo en El Berrueco.

Dibujo o Pintura

- **Trofeo** para el ganador o ganadora del concurso.
- Participación en el **Catálogo Promocional impreso** de artistas ganadores y ganadoras de la I Edición de “Cult-rural” Lanzadera de Artistas Jóvenes de la Sierra Norte de Madrid.
- **Exposición de obra** en el I Encuentro “Cult-rural” Lanzadera de Artistas Jóvenes de la Sierra Norte de Madrid el próximo 27 de mayo en El Berrueco.

Bases

1. Podrán presentarse los y las jóvenes que:
 - Tengan entre **14 y 30 años**. Las personas menores de edad deberán, obligatoriamente, presentar una autorización firmada por madres, padres o tutores legales.
 - Residan o sean naturales de la Sierra Norte de Madrid.
2. El **periodo** de participación será desde el día **12 de abril al 15 de mayo de 2022**. En el concurso se admitirán participantes hasta las 23,59 horas del 15 de mayo de 2022.
3. El **jurado** estará compuesto por profesionales con una dilatada carrera en cada modalidad.
4. Durante el desarrollo del encuentro se realizarán fotografías y vídeos con la única finalidad de difusión en medios de comunicación. (redes sociales, prensa, webs...).
5. La organización se exime de toda responsabilidad derivada de la toma de fotografías, vídeos, etc. realizadas o difundidas por terceras personas durante la realización del encuentro.



Dirección General de Integración
CONSEJERÍA DE FAMILIA,
JUVENTUD Y POLÍTICA SOCIAL



Ayuntamiento de
El Berrueco

G GARAJE

6. Las y los finalistas se comprometen a acudir al encuentro final de la convocatoria de los premios el próximo 27 de mayo de 2022 en el municipio del El Berrueco.
7. El **fallo del jurado**, en cada una de las modalidades a concurso de la I edición de "Cult-rural" Lanzadera de Artistas Jóvenes de la Sierra Norte de Madrid se realizará el 16 de mayo a las 17:00h en la plataforma online **asociaciongaraje.es/lanzaderacult-rural**. Los ganadores o ganadoras se conocerán en directo, el día **27 de mayo a las 19:00 horas** en el municipio de El Berrueco. La organización podrá declarar desierto el fallo en alguna o en la totalidad de las modalidades.
8. La organización garantizará el estricto cumplimiento de la normativa COVID19 conforme a la legislación vigente en materia sanitaria, durante el desarrollo I Encuentro "Cult-rural" Lanzadera de Artistas Jóvenes de la Sierra Norte de Madrid.
9. Asociación Garaje, como responsable del tratamiento, le informa que la finalidad del tratamiento es gestionar las comunicaciones realizadas a través del correo electrónico o de la aplicación whatsapp de los servicios prestados. La cesión de dichos datos tendrá validez de año natural (enero - diciembre del año en el que se rellena la cesión de datos). Sus datos se conservarán dentro de una plataforma online de google de acceso privado mientras exista un interés general mutuo para ello. Con la legitimación del consentimiento del interesado/a o por la ejecución o desarrollo de un acuerdo. Sus datos no se cederán a terceros, salvo obligación legal o para alcanzar el fin antes expuesto. Podrá ejercer sus derechos de acceso, rectificación, supresión, oposición, así como otros derechos desarrollados en el RGPD en la dirección c/ Cabestreros, 8 1º exterior derecha (Madrid) o enviando email a arte@asociaciongaraje.es . Si considera que el tratamiento no se ajusta a la normativa vigente, podrá presentar una reclamación ante la autoridad de control en www.agpd.es.

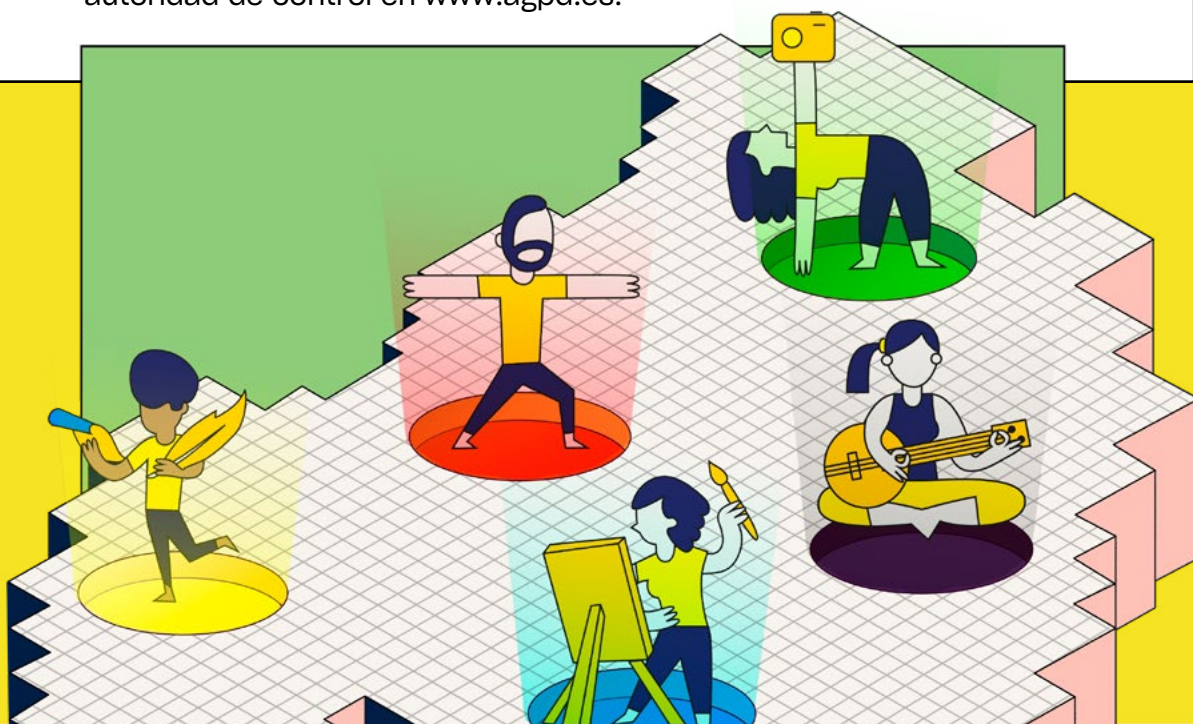

Dirección General de Integración
CONSEJERÍA DE FAMILIA,
JUVENTUD Y POLÍTICA SOCIAL



Ayuntamiento de
El Berrueco

G GARAJE

FOTOGRAFÍA ✦ BAILE ✦ MÚSICA ✦ POESÍA ✦ PINTURA